

産前・産後確認シート / Folha de checagem Pré-parto · Pós-parto



出産予定日 / Data da previsão do parto

/ ano     / mês     / dia



出産する病院 / nome do hospital para o parto

電話番号 / número do telefone

産後の日程 Programação após o parto



赤ちゃんの誕生日 / Data do nascimento do bebê

/ ano     / mês     / dia

14日以内 / Dentro de 14 dias

生まれてから記載  
anotar após o nascimento



役所の手続きの最終日  
Último dia para fazer os trâmites na prefeitura

/ ano     / mês     / dia



一か月健診  
Exame de Saúde de 1 mês do bebê

/ ano     / mês     / dia



新生児（赤ちゃん）訪問  
Visita ao recém-nascido / bebê

/ ano     / mês     / dia

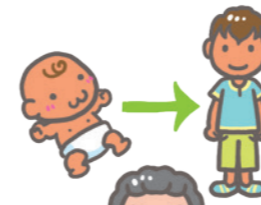

かかりつけ医（小児科） /  
Clínica ao qual costuma levar a criança (Pediatra)

電話番号 / Número de telefone da clínica

予防接種の開始目安  
Data aproximada para o início da Vacinação Preventiva

/ ano     / mês     / dia

乳幼児健診の日程 Programação dos Exames de Saúde do bebê e da criança

exame de saúde de \_\_\_\_ 歳 / anos \_\_\_\_ ヶ月 meses 児健診

/ ano     / mês     / dia

会場 / Local

exame de saúde de \_\_\_\_ 歳 / anos \_\_\_\_ ヶ月 meses 児健診

/ ano     / mês     / dia

会場 / Local

exame de saúde de \_\_\_\_ 歳 / anos \_\_\_\_ ヶ月 meses 児健診

/ ano     / mês     / dia

会場 / Local

exame de saúde de \_\_\_\_ 歳 / anos \_\_\_\_ ヶ月 meses 児健診

/ ano     / mês     / dia

会場 / Local

exame de saúde de \_\_\_\_ 歳 / anos \_\_\_\_ ヶ月 meses 児健診

/ ano     / mês     / dia

会場 / Local

