日本語クラス 2021

はじめての にほんご

かようび・きんようび ▶ 10:00〜12:00

いつ

レベル1 7月2日 〜 9月10日 (20かい)

レベル2 9月24日 〜 12月3日 (20かい)

どこ

かながわ県民センター 3F
KANAFAN STATION
横浜駅から あるいて 5ふん

Google Map
かながわ県民センター
https://goo.gl/maps/dLMak96DzKw5USWD6

だれ

レベル1 はじめて にほんごを べんきょうするひと

レベル2 ひらがな・カタカナを よむことが できるひと

おかね

¥0 ※きょうかしょの おかねが いります。(1レベル ¥2,640)

もうしこみ (いろいろな ことば)

English	中文	Tagalog	Tiếng Việt
Español	Português	नेपाली	ภาษาไทย
한국 조선어	Bahasa Indonesia	やさしい日本語	

ここから →

www.kifjp.org/nihongo/where/hajimete

レベル1 6月16日まで

レベル2 9月8日まで

でんわ

045−620−0011 (にほんご)
045−316−2770 (いろいろなことば) →

多言語支援センター かながわ
kifjp.org/kmlc

げつようび〜きんようび ▶ 9:00〜12:00, 13:00〜17:15

メール

nihongo_join@kifjp.org

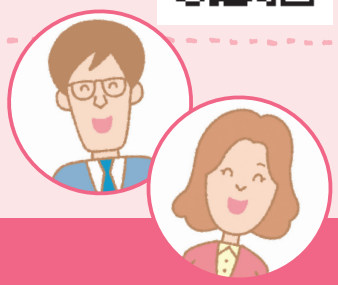

実施(神奈川県から委託):(公財)かながわ国際交流財団(KIF)
文化庁令和3年度「地域日本語教育の総合的な体制づくり推進事業」活用

どこ

かながわ県民センター 3F
KANAFAN STATION

Google Map
かながわ県民センター
https://goo.gl/maps/dLMak96DzKw5USWD6

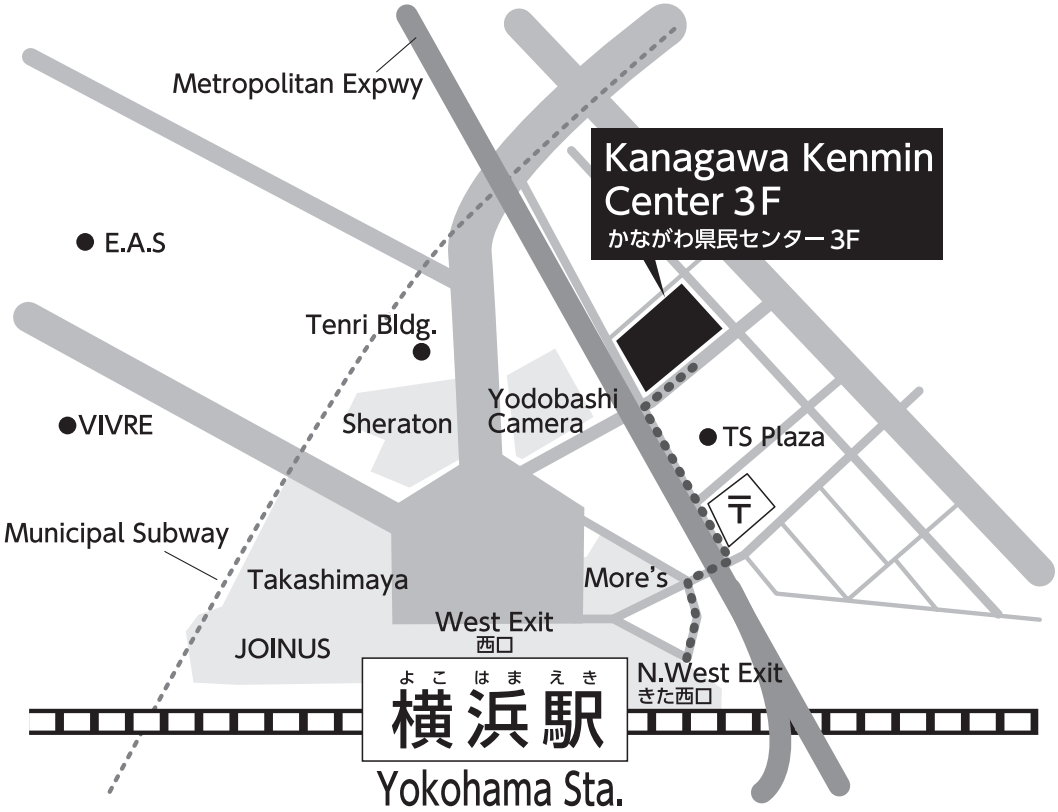

横浜駅 西口 または きた西口 から、 あるいて 5ふん

横浜市神奈川区鶴屋町2−24−2 かながわ県民センター 3F